

INFORME SEMANAL

Semana2 del 12 al 13 de Julio de 2017

AUSTRALIA Mercado del Este

Evolución Tipo de Cambio e Indicador General:

	6/7/2017	13/7/2017	Variación U\$S
INDICADOR AUD	15.24	15.22	i -0.02
PAR. CAMBIARIA	0.760	0.771	h 0.011
INDICADOR U\$S	11.58	11.73	h 0.15

Fuente: WESTPAC - AWEX

Comentarios:

En el cierre de la segunda semana de remates de la temporada 2017-2018, con un aumento en la paridad cambiaria entre el Dolar Americano y el Australiano, el mercado tuvo un aumento en todas sus categorías de lana con respecto al cierre de la semana anterior. Durante los remates se ofrecieron 46.454 fardos y se vendió el 93% de los mismos. A partir de hoy, el mercado entra en su receso tradicional de invierno hasta la semana del 7 de Agosto donde reanudara la actividad en Melbourne, Sydney y Fremantle.

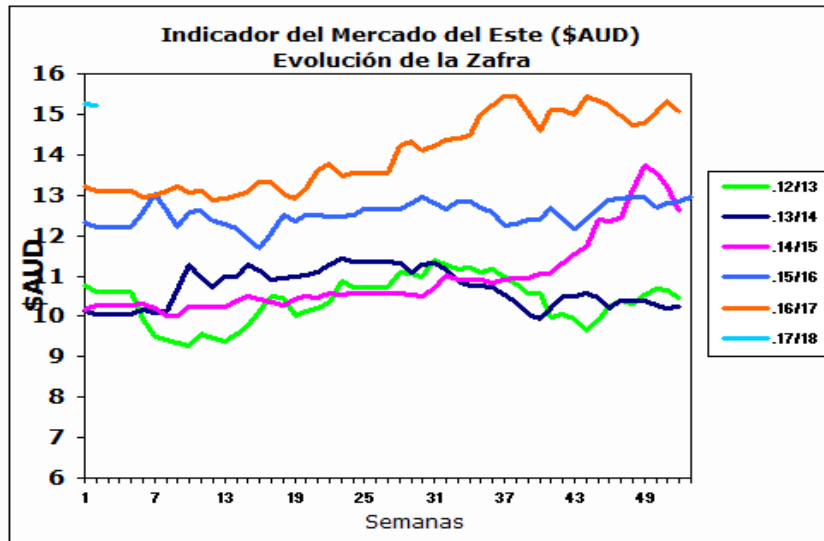

Fuente: Sipym - PROLANA en base AWEX

ARGENTINA

Variación Paridad Cambiaria (Dólar Comprador)

1 U\$S	6/7/2017	13/7/2017
\$	17.04	16.85

Fuente: SI PyM - PROLANA en base BNA

Evolución de precios Barrer Finura y Rinde típicas

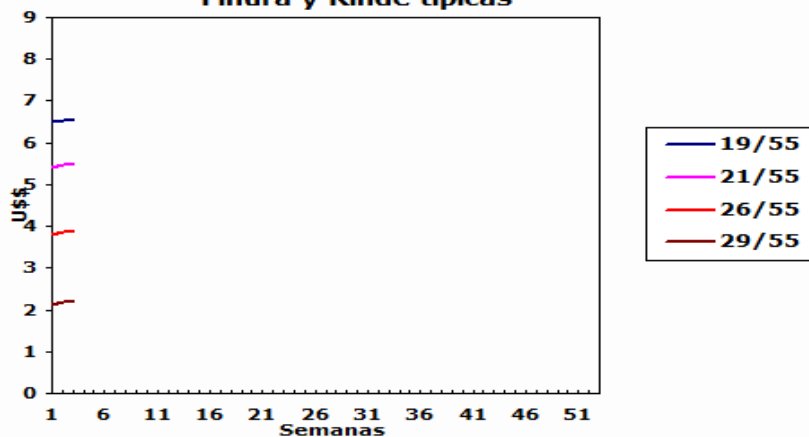

Comentarios:

La paridad cambiaria entre el Dolar Americano y el Peso Argentino disminuyó 19 centavos con respecto al cierre de la semana anterior.

VENTAS SEMANALES

Provincia	Finura m	Rinde %	Total Kgs.	Precio Real U\$S	Tipo de Esquila
-----------	----------	---------	------------	------------------	-----------------

INFORME SEMANAL

ARGENTINA: Lanas Finas

Pre-parto

Lanas Prolana de esquila pre-parto de buen largo, resistencia y color, buen estilo y presentación

Precios Orientativos SIPyM-PROLANA (u\$s)

Finura m	Variación %	Rinde al Peine					
		50%	55%	60%	65%	70%	75%
16.0	h 1.87 %	7.09	7.87	8.65	9.44	10.14	10.83
16.5	h 2.07 %	7.06	7.83	8.60	9.39	10.08	10.77
17.0	h 2.34 %	7.02	7.79	8.56	9.34	10.03	10.71
17.5	h 1.86 %	6.89	7.65	8.41	9.17	9.85	10.52
18.0	h 0.92 %	6.74	7.48	8.22	8.97	9.64	10.30
18.5	h 1.75 %	6.42	7.12	7.83	8.55	9.18	9.81
19.0	h 0.63 %	5.90	6.55	7.20	7.86	8.45	9.03
19.5	h 0.07 %	5.41	6.00	6.61	7.21	7.75	8.28
20.0	h 0.72 %	5.13	5.69	6.27	6.84	7.36	7.86
20.5	h 1.03 %	5.00	5.55	6.11	6.68	7.18	7.67
21.0	h 1.46 %	4.92	5.47	6.02	6.58	7.07	7.56
21.5	h 1.82 %	4.82	5.36	5.90	6.45	6.93	7.41
22.0	h 2.29 %	4.73	5.25	5.78	6.32	6.79	7.26
22.5	h 1.97 %	4.54	5.05	5.56	6.08	6.53	6.99
23.0	h 1.64 %	4.36	4.87	5.37	5.86	6.31	6.74
23.5	h 1.96 %	4.20	4.70	5.17	5.65	6.08	6.50
24.0	h 2.27 %	4.04	4.52	4.98	5.44	5.85	6.26
24.5	h 2.61 %	3.88	4.34	4.78	5.23	5.63	6.02

Nota: Los valores orientativos, variarán por tamaño de lote, distancia a barraca, acuerdo comercial y situaciones particulares del mercado local.

Post-parto

Lanas Prolana de esquila post-parto de buena presentación

Precios Orientativos SIPyM-PROLANA (u\$s)

Finura m	Variación %	Rinde al Peine				
		40%	45%	50%	55%	60%
16.0	h 1.86 %	5.18	5.92	6.71	7.41	8.10
16.5	h 2.09 %	5.15	5.89	6.68	7.37	8.06
17.0	h 2.39 %	5.13	5.86	6.64	7.33	8.02
17.5	h 1.86 %	5.03	5.75	6.52	7.20	7.87
18.0	h 0.96 %	4.92	5.63	6.38	7.04	7.70
18.5	h 1.72 %	4.68	5.36	6.07	6.70	7.33
19.0	h 0.58 %	4.35	4.97	5.58	6.16	6.74
19.5	h 0.12 %	3.98	4.55	5.12	5.65	6.19
20.0	h 0.75 %	3.77	4.32	4.88	5.36	5.84
20.5	h 1.07 %	3.68	4.21	4.76	5.23	5.70
21.0	h 1.40 %	3.62	4.15	4.68	5.15	5.61
21.5	h 1.93 %	3.55	4.06	4.59	5.05	5.50
22.0	h 2.28 %	3.51	4.02	4.52	4.97	5.41
22.5	h 1.94 %	3.37	3.86	4.34	4.78	5.21
23.0	h 1.62 %	3.23	3.71	4.17	4.61	5.02
23.5	h 1.96 %	3.15	3.61	4.06	4.51	4.94
24.0	h 2.36 %	3.03	3.47	3.91	4.34	4.76
24.5	h 2.58 %	2.90	3.33	3.75	4.17	4.57

Nota: Los valores orientativos, variarán por tamaño de lote, distancia a barraca, acuerdo comercial y situaciones particulares del mercado local.

Patagónicas

Lanas Prolana de esquila de buen largo y color, buen estilo y presentación

Precios Orientativos SIPyM-PROLANA (u\$s)

Precio barrer contado sin IVA, incluyendo adicional Prolana y lana puesta en el galpón de esquila

Finura m	Variación %	Rinde al Peine					
		50%	55%	60%	65%	70%	75%
25.0	h 3.10 %	3.73	4.14	4.57	5.00	5.38	5.75
26.0	h 2.26 %	3.48	3.88	4.28	4.68	5.04	5.39
27.0	h 2.56 %	2.91	3.25	3.59	3.93	4.23	4.53
28.0	h 3.01 %	2.34	2.62	2.89	3.17	3.42	3.67
29.0	h 3.34 %	1.95	2.18	2.42	2.66	2.87	3.08
30.0	h 3.80 %	1.61	1.80	2.00	2.20	2.38	2.56
31.0	h 3.43 %	1.30	1.47	1.64	1.80	1.95	2.10
32.0	h 3.00 %	0.99	1.12	1.26	1.39	1.51	1.63
33.0	h 1.62 %	0.69	0.79	0.89	1.00	1.09	1.18
34.0	i -0.59 %	0.39	0.46	0.53	0.60	0.66	0.73

Nota: Los valores orientativos, variarán por tamaño de lote, distancia a barraca, acuerdo comercial y situaciones particulares del mercado local.

No Patagónicas - Litoral

Lanas cruza producidas fuera de la región patagónica

Precios Orientativos SIPyM-PROLANA (u\$s)

Precio barrer contado (90%, 10%) y lana puesta en el galpón de esquila

	Variación %	Rinde al Peine		
		68%	70%	72%
Ideal Fino (24.5 mic.)	h 2.57 %	5.04	5.19	5.33
Ideal (26.5 mic.)	h 2.48 %	4.24	4.41	4.58
Corriedale	h 3.24 %	2.78	2.87	2.95
Romney	h 2.36 %	1.23	1.30	1.37

Nota: Los valores orientativos, variarán por tamaño de lote, distancia a barraca, acuerdo comercial y situaciones particulares del mercado local.

No Patagónicas - Buenos Aires

Lanas cruza producidas fuera de la región patagónica

Precios Orientativos SIPyM-PROLANA (u\$s)

Precio barrer contado (90%, 10%) y lana puesta en el galpón de esquila

	Variación %	Rinde al Peine		
		60%	63%	65%
Corriedale fino (28.5) mic.	h 3.14 %	2.24	2.41	2.57
Corriedale (30.0) mic.	h 3.99 %	1.61	1.74	1.86
Romney (32.0) mic.	h 2.73 %	1.05	1.13	1.21
Segunda Esquila	h 3.09 %	0.62	0.67	0.71

Nota: Los valores orientativos, variarán por tamaño de lote, distancia a barraca, acuerdo comercial y situaciones particulares del mercado local.